



Les styles linéaires : 1 champ « Date » + 1 ou 2 champs « Numérique »



Style

Couleur et taille ⓘ

Options de style

Couleur (âge) et taille ⓘ

Options de style

Types et taille ⓘ

Options de style

Types et taille (âge) ⓘ

Options de style

Relation et taille ⓘ

Options de style

Style

Date Entretien

< > 20/10/2011

< > 13/07/1997

< > 06/04/1983

Profondeur

> 5

4

2,5

1

< 0

Style

Âge, en années, de Date Entretien à 08/06/2023

< > 40

< > 25,9

< > 12

Profondeur

> 5

4

2,5

1

< 0

Style

2

4

3

1

0

5

Date Entretien

> 01/02/2022

10/01/2008

09/07/1998

05/11/1985

< 01/03/1972

Style

2

4

3

1

0

5

Âge, en années, de Date Entretien à 08/06/2023

> 51

40

25

15

< 1

Style

Relation

Profondeur

Largueur

Élevé - Élevé

Élevé - faible

Faible - Élevé

Faible - Faible

Date Entretien

> 01/02/2022

10/01/2008

09/07/1998

05/11/1985

< 01/03/1972

1 champ « Date » + 1 champ « Numérique »

1 champ « Date » + 2 champs « Numérique »

Légende

Carte

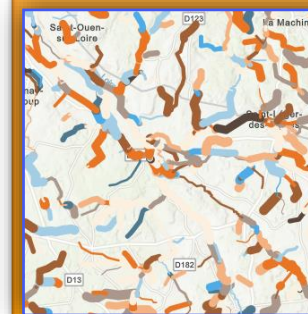
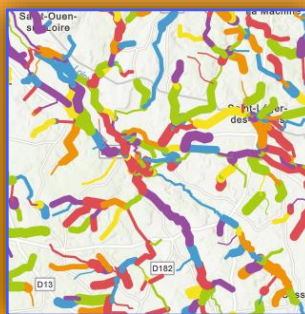
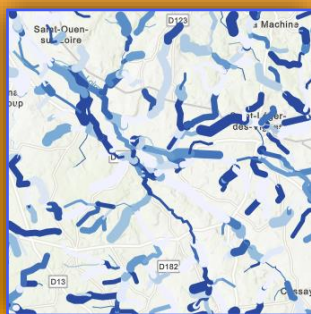

RESSOURCES : <https://doc.arcgis.com/fr/arcgis-online/create-maps/apply-styles-mv.htm>



Copyright © 2023 Esri France

